



KNOL

MAKELAARDIJ



TE KOOP

Ridderstraat 5

Hattem

Alstublieft, de brochure

Veel lees- en kijkplezier toegewenst in deze brochure. Hierin vindt u onder andere:

- › Fotoreportage met informatie
- › Plattegronden
- › Kadastrale kaart
- › Lijst van roerende zaken
- › Vragenlijst
- › Belangrijke informatie
- › Begrippen verklaard
- › Over Knol Makelaardij



De 'Vicaris'; karakteristiek, verrassend ruim, multifunctioneel en mét potentie! Aan de historische Ridderstraat gaat achter deze charmante witte trapgevel een bijzondere woning schuil met ca. 180 m² woonoppervlakte. De bestemming is 'centrum' en dat betekent dat je hier mag wonen, maar dat je de parterre van dit stijlvolle object ook kunt gebruiken voor bijvoorbeeld winkel of kantoor.

Bovendien is er sprake van twee kadastrale percelen: één aan de Ridderstraat en één aan de Knorrenburgerstraat. En op het perceel aan de Knorrenburgerstraat kan eventueel in overleg met de gemeente, net als in vervlogen tijden, een pakhuis gerealiseerd worden van drie verdiepingen. Vanuit dat pakhuis zou je dan zicht kunnen hebben richting de IJssel...

Kenmerken

Woningtype	Geschakelde stadswoning
Inhoud	780 m ³
Woonoppervlakte	180 m ²
Perceeloppervlakte	180 m ²
Bouwjaar	1450
Tuin	Noordoosten
Aantal slaapkamers	2
Verwarming	Remeha 2012
Energie label	Geen – betreft monument





Begane grond

Grote ruimte van ca. 32 m² met hoog plafond, meterkast en toegang tot de ruime wijnkelder. Deze ruimte doet dienst als eetkamer, maar gelet op het brede front met grote ramen, zou deze ruimte ook heel geschikt zijn als kantoor of atelier. Keuken met diverse apparatuur waaronder 5-pitsgaskookplaat, afzuigkap, koelkast, vriezer, combimagnetron en vaatwasser, achterkamer van ruim 30 m² met pelletkachel en grote glazen pui naar de overdekte binnentuin van ca. 30 m². De binnentuin is voorzien van airco en in het glazen dak zijn 4 dakramen verwerkt die op afstand te openen zijn. Moderne badkamer uit 2023 met wastafelmeubel, hangcloset en inloopdouche, bijkeuken met extra keukenblok en aansluiting voor de wasapparatuur, garage (ca. 18 m²) met loopdeur en elektrische roldeur naar de Knorrenburgerstraat.

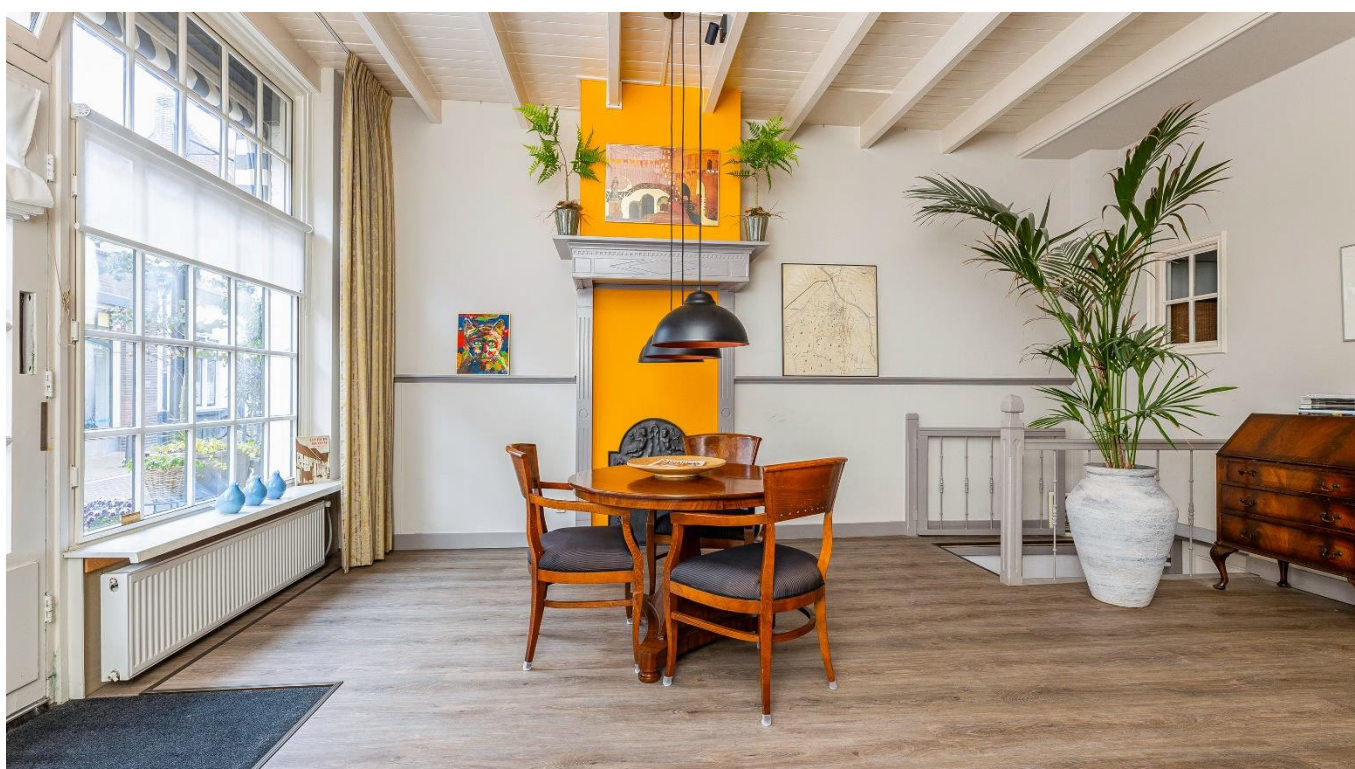









Wil je graag genieten van het buitenleven? Dat kan op de eigen stoep aan de gezellige Ridderstraat of de rustige Knorrenburgerstraat, op het privacyvolle dakterras van ca. 22 m² en bij slecht weer kun je in de overdekte binnentuin toch 'buiten' zijn. De overdekte binnentuin leent zich daarnaast ook uitstekend voor een fijne lichte werkplek of een leuke speelplek voor de kinderen. Met mooi weer kunnen een aantal dakramen op afstand geopend worden en zodra het gaat regenen sluiten deze ramen automatisch. En als het heel warm is, zorgt de airco voor aangename verkoeling.





Verdiepingen

1^e Verdieping: overloop met flink wat bergruimte, slaapkamer van ruim 15 m² met fraaie erker, moderne badkamer uit 2021 met wastafelmeubel, hangcloset en douche, slaapkamer van ruim 13 m² met vaste kasten en toegang naar het dakterras.

2^e verdieping: via molenaarstrap bereikbare geïsoleerde zolderverdieping.



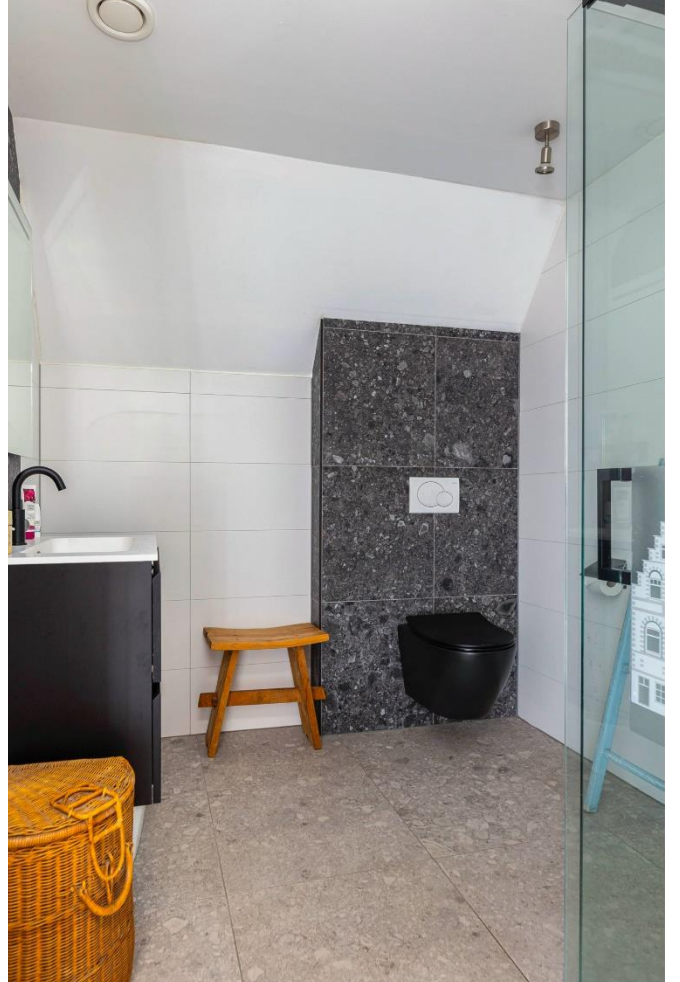



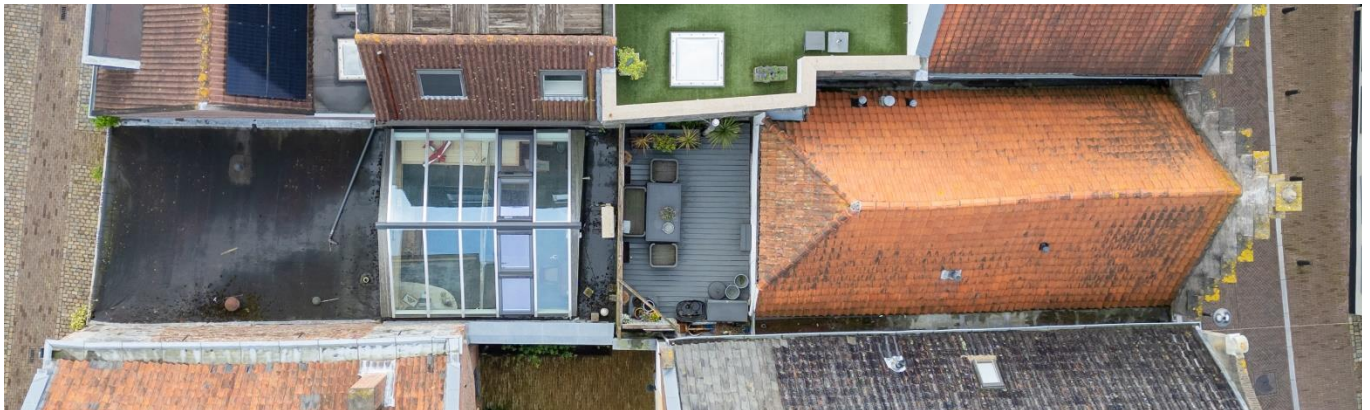



Het pakhuis

Voor het nieuw te realiseren 'pakhuis' heeft Architectenbureau Karssing een fraai ontwerp getekend dat besproken is met gemeente Hattem. Het 'pakhuis' heeft een gebruiksoppervlakte van ca. 110 m² verdeeld over drie verdiepingen. Dit 'pakhuis' heeft ook een centrumbestemming en daardoor zijn er ook voor het 'pakhuis' veel gebruiksmogelijkheden. Er is dubbele bewoning mogelijk en ook zou de 'Vicaris' dienst kunnen doen als bijvoorbeeld een meer-generatiewoning of eventueel een exclusieve Bed & Breakfast.







'De Vicaris'

De 'Vicaris' is volgens de basisadministratie gebouwen gebouwd in 1450 en is aangewezen als een gemeentelijk monument.

De 'Vicaris' dankt zijn bijzondere naam aan het feit dat deze opvallende woning tot het begin van de 16e eeuw toebehoorde aan de zogenaamde 'vicariegoederen' van de Katholieke Kerk.







Plattegrond begane grond



Plattegrond 1^e verdieping



Plattegrond 2^e verdieping

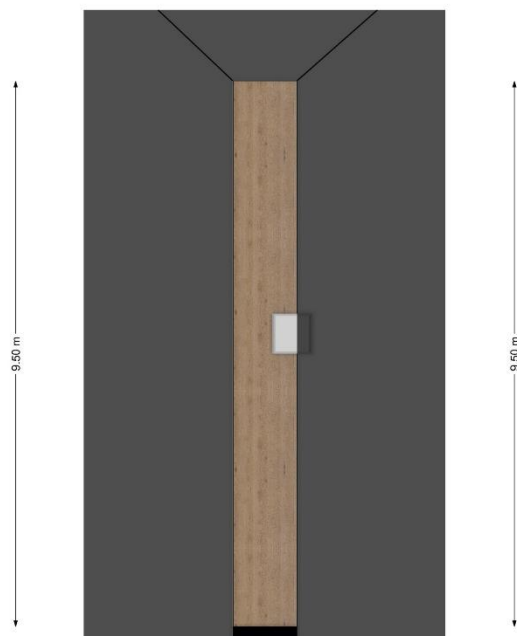

Lijst van zaken

Adres te verkopen woning: **Ridderstraat 5, 8051 EG Hattem**

Voor de onderstaande zaken -ongeacht of ze roerend dan wel onroerend zijn- geldt dat ze soms wel en soms niet in de woning achterblijven. De lijst is bedoeld om duidelijkheid te scheppen om discussies achteraf te voorkomen.

	Blijft achter	Gaat mee	Kan worden overgenomen	N.v.t.
Woning				
<i>Interieur</i>				
Verlichting, te weten:				
- Inbouwspots/dimmers	<input checked="" type="checkbox"/>	<input type="checkbox"/>	<input type="checkbox"/>	<input type="checkbox"/>
- Opbouwspots/armaturen/lampen/dimmers	<input checked="" type="checkbox"/>	<input type="checkbox"/>	<input type="checkbox"/>	<input type="checkbox"/>
- Losse (hang)lampen	<input type="checkbox"/>	<input type="checkbox"/>	<input checked="" type="checkbox"/>	<input type="checkbox"/>
(Losse) kasten, legplanken, te weten:				
- losse meubels	<input type="checkbox"/>	<input checked="" type="checkbox"/>	<input type="checkbox"/>	<input type="checkbox"/>
Raamdecoratie/zonwering binnen, te weten:				
- Gordijnrails voorzijde	<input type="checkbox"/>	<input checked="" type="checkbox"/>	<input type="checkbox"/>	<input type="checkbox"/>
- Gordijnrails achterzijde	<input checked="" type="checkbox"/>	<input type="checkbox"/>	<input type="checkbox"/>	<input type="checkbox"/>
- Gordijnen voorzijde	<input type="checkbox"/>	<input checked="" type="checkbox"/>	<input type="checkbox"/>	<input type="checkbox"/>
- Gordijnen achterzijde	<input checked="" type="checkbox"/>	<input type="checkbox"/>	<input type="checkbox"/>	<input type="checkbox"/>
- Overgordijnen	<input type="checkbox"/>	<input type="checkbox"/>	<input type="checkbox"/>	<input checked="" type="checkbox"/>
- Vitrages	<input type="checkbox"/>	<input type="checkbox"/>	<input type="checkbox"/>	<input checked="" type="checkbox"/>
- Rolgordijnen	<input checked="" type="checkbox"/>	<input type="checkbox"/>	<input type="checkbox"/>	<input type="checkbox"/>
- Lamellen	<input type="checkbox"/>	<input type="checkbox"/>	<input type="checkbox"/>	<input checked="" type="checkbox"/>
- Jaloezieën	<input type="checkbox"/>	<input type="checkbox"/>	<input type="checkbox"/>	<input checked="" type="checkbox"/>
- (Losse) horren/rolhorren	<input type="checkbox"/>	<input type="checkbox"/>	<input type="checkbox"/>	<input checked="" type="checkbox"/>
Vloerdecoratie, te weten:				
- Vloerbedekking	<input checked="" type="checkbox"/>	<input type="checkbox"/>	<input type="checkbox"/>	<input type="checkbox"/>
- Parketvloer	<input type="checkbox"/>	<input type="checkbox"/>	<input type="checkbox"/>	<input checked="" type="checkbox"/>
- Houten vloer(delen)	<input type="checkbox"/>	<input type="checkbox"/>	<input type="checkbox"/>	<input checked="" type="checkbox"/>
- Laminaat	<input type="checkbox"/>	<input type="checkbox"/>	<input type="checkbox"/>	<input checked="" type="checkbox"/>
- Plavuizen	<input checked="" type="checkbox"/>	<input type="checkbox"/>	<input type="checkbox"/>	<input type="checkbox"/>
(Voorzet) openhaard met toebehoren	<input type="checkbox"/>	<input type="checkbox"/>	<input type="checkbox"/>	<input checked="" type="checkbox"/>
Allesbrander	<input type="checkbox"/>	<input type="checkbox"/>	<input type="checkbox"/>	<input checked="" type="checkbox"/>
Pelletkachel	<input checked="" type="checkbox"/>	<input type="checkbox"/>	<input type="checkbox"/>	<input type="checkbox"/>
(Gas)kachels	<input type="checkbox"/>	<input type="checkbox"/>	<input type="checkbox"/>	<input checked="" type="checkbox"/>
Designradiator(en)	<input type="checkbox"/>	<input type="checkbox"/>	<input type="checkbox"/>	<input checked="" type="checkbox"/>
Radiatorafwerking	<input type="checkbox"/>	<input type="checkbox"/>	<input type="checkbox"/>	<input checked="" type="checkbox"/>
Overige, te weten:				
- Spiegelwanden	<input type="checkbox"/>	<input type="checkbox"/>	<input type="checkbox"/>	<input checked="" type="checkbox"/>
- Schilderij ophangstelsysteem	<input type="checkbox"/>	<input type="checkbox"/>	<input type="checkbox"/>	<input checked="" type="checkbox"/>

	Blijft achter	Gaat mee	Kan worden overgenomen	N.v.t.
Keuken				
Keukenblok (met bovenkasten)	<input checked="" type="checkbox"/>	<input type="checkbox"/>	<input type="checkbox"/>	<input type="checkbox"/>
Keuken (inbouw)apparatuur, te weten:				
– Kookplaat	<input checked="" type="checkbox"/>	<input type="checkbox"/>	<input type="checkbox"/>	<input type="checkbox"/>
– (Gas) fornuis	<input type="checkbox"/>	<input type="checkbox"/>	<input type="checkbox"/>	<input checked="" type="checkbox"/>
– Afzuigkap	<input type="checkbox"/>	<input type="checkbox"/>	<input type="checkbox"/>	<input checked="" type="checkbox"/>
– Magnetron	<input checked="" type="checkbox"/>	<input type="checkbox"/>	<input type="checkbox"/>	<input type="checkbox"/>
– Oven	<input type="checkbox"/>	<input type="checkbox"/>	<input type="checkbox"/>	<input checked="" type="checkbox"/>
– Combi-oven/combimagnetron	<input type="checkbox"/>	<input type="checkbox"/>	<input type="checkbox"/>	<input checked="" type="checkbox"/>
– Koelkast	<input type="checkbox"/>	<input type="checkbox"/>	<input type="checkbox"/>	<input checked="" type="checkbox"/>
– Vriezer	<input checked="" type="checkbox"/>	<input type="checkbox"/>	<input type="checkbox"/>	<input type="checkbox"/>
– Koel-vriescombinatie	<input type="checkbox"/>	<input type="checkbox"/>	<input checked="" type="checkbox"/>	<input type="checkbox"/>
– Vaatwasser	<input checked="" type="checkbox"/>	<input type="checkbox"/>	<input type="checkbox"/>	<input type="checkbox"/>
– Quooker (niet aangesloten)	<input checked="" type="checkbox"/>	<input type="checkbox"/>	<input type="checkbox"/>	<input checked="" type="checkbox"/>
– Koffiezetapparaat	<input type="checkbox"/>	<input type="checkbox"/>	<input type="checkbox"/>	<input checked="" type="checkbox"/>
Keukenaccessoires, te weten:				
–	<input type="checkbox"/>	<input type="checkbox"/>	<input type="checkbox"/>	<input checked="" type="checkbox"/>
Sanitair/sauna				
Toilet met de volgende toebehoren:				
– Toilet	<input checked="" type="checkbox"/>	<input type="checkbox"/>	<input type="checkbox"/>	<input type="checkbox"/>
– Toilethouder	<input type="checkbox"/>	<input type="checkbox"/>	<input type="checkbox"/>	<input checked="" type="checkbox"/>
– Toiletborstel(houder)	<input type="checkbox"/>	<input type="checkbox"/>	<input type="checkbox"/>	<input checked="" type="checkbox"/>
– Fontein	<input type="checkbox"/>	<input type="checkbox"/>	<input type="checkbox"/>	<input checked="" type="checkbox"/>
Badkamer met de volgende toebehoren:				
– Ligbad	<input type="checkbox"/>	<input type="checkbox"/>	<input type="checkbox"/>	<input checked="" type="checkbox"/>
– Jacuzzi/whirlpool	<input type="checkbox"/>	<input type="checkbox"/>	<input type="checkbox"/>	<input checked="" type="checkbox"/>
– Douche (cabine/scherm)	<input checked="" type="checkbox"/>	<input type="checkbox"/>	<input type="checkbox"/>	<input checked="" type="checkbox"/>
– Stoomdouche (cabine)	<input type="checkbox"/>	<input type="checkbox"/>	<input type="checkbox"/>	<input checked="" type="checkbox"/>
– Wastafel	<input type="checkbox"/>	<input type="checkbox"/>	<input type="checkbox"/>	<input checked="" type="checkbox"/>
– Wastafelmeubel	<input checked="" type="checkbox"/>	<input type="checkbox"/>	<input type="checkbox"/>	<input type="checkbox"/>
– Planchet	<input type="checkbox"/>	<input type="checkbox"/>	<input type="checkbox"/>	<input checked="" type="checkbox"/>
– Toiletkast	<input type="checkbox"/>	<input type="checkbox"/>	<input type="checkbox"/>	<input checked="" type="checkbox"/>
– Toilet	<input checked="" type="checkbox"/>	<input type="checkbox"/>	<input type="checkbox"/>	<input type="checkbox"/>
– Toilethouder	<input type="checkbox"/>	<input type="checkbox"/>	<input type="checkbox"/>	<input checked="" type="checkbox"/>
– Toiletborstel(houder)	<input type="checkbox"/>	<input type="checkbox"/>	<input type="checkbox"/>	<input checked="" type="checkbox"/>
Sauna met toebehoren	<input type="checkbox"/>	<input type="checkbox"/>	<input type="checkbox"/>	<input checked="" type="checkbox"/>

	Blijft achter	Gaat mee	Kan worden overgenomen	N.v.t.
Exterieur/Installaties/Veiligheid/Energiebesparing				
Schotel/antenne	<input type="checkbox"/>	<input type="checkbox"/>	<input type="checkbox"/>	<input checked="" type="checkbox"/>
Brievenbus	<input type="checkbox"/>	<input type="checkbox"/>	<input type="checkbox"/>	<input checked="" type="checkbox"/>
Kluis	<input type="checkbox"/>	<input type="checkbox"/>	<input type="checkbox"/>	<input checked="" type="checkbox"/>
(Voordeur)bel	<input checked="" type="checkbox"/>	<input type="checkbox"/>	<input type="checkbox"/>	<input type="checkbox"/>
Alarminstallatie	<input type="checkbox"/>	<input type="checkbox"/>	<input type="checkbox"/>	<input checked="" type="checkbox"/>
(Veiligheids)sloten en overige inbraakpreventie	<input type="checkbox"/>	<input type="checkbox"/>	<input type="checkbox"/>	<input checked="" type="checkbox"/>
Rookmelders	<input checked="" type="checkbox"/>	<input type="checkbox"/>	<input type="checkbox"/>	<input type="checkbox"/>
(Klok)thermostaat	<input checked="" type="checkbox"/>	<input type="checkbox"/>	<input type="checkbox"/>	<input type="checkbox"/>
Airconditioning	<input checked="" type="checkbox"/>	<input type="checkbox"/>	<input type="checkbox"/>	<input type="checkbox"/>
Warmwatervoorziening, te weten:				
– CV-installatie	<input checked="" type="checkbox"/>	<input type="checkbox"/>	<input type="checkbox"/>	<input type="checkbox"/>
– Boiler	<input checked="" type="checkbox"/>	<input type="checkbox"/>	<input type="checkbox"/>	<input type="checkbox"/>
– Geiser	<input type="checkbox"/>	<input type="checkbox"/>	<input type="checkbox"/>	<input checked="" type="checkbox"/>
Screens	<input type="checkbox"/>	<input type="checkbox"/>	<input type="checkbox"/>	<input checked="" type="checkbox"/>
Rolluiken	<input type="checkbox"/>	<input type="checkbox"/>	<input type="checkbox"/>	<input checked="" type="checkbox"/>
Zonwering buiten (elektrisch bedienbaar markies)	<input checked="" type="checkbox"/>	<input type="checkbox"/>	<input type="checkbox"/>	<input type="checkbox"/>
Isolatievoorzieningen (voorzetramen/radiatorfolie etc.), te weten:				
–	<input type="checkbox"/>	<input type="checkbox"/>	<input type="checkbox"/>	<input checked="" type="checkbox"/>
Telefoonaansluiting/internetaansluiting	<input checked="" type="checkbox"/>	<input type="checkbox"/>	<input type="checkbox"/>	<input type="checkbox"/>
Veiligheidsschakelaar wasautomaat	<input type="checkbox"/>	<input type="checkbox"/>	<input type="checkbox"/>	<input checked="" type="checkbox"/>
Waterslot wasautomaat	<input type="checkbox"/>	<input type="checkbox"/>	<input type="checkbox"/>	<input checked="" type="checkbox"/>
Zonnepanelen	<input type="checkbox"/>	<input type="checkbox"/>	<input type="checkbox"/>	<input checked="" type="checkbox"/>
Oplaadpunt elektrische auto	<input type="checkbox"/>	<input type="checkbox"/>	<input type="checkbox"/>	<input checked="" type="checkbox"/>
Tuin				
Inrichting				
Tuinaanleg/bestrating	<input checked="" type="checkbox"/>	<input type="checkbox"/>	<input type="checkbox"/>	<input type="checkbox"/>
Beplanting	<input type="checkbox"/>	<input type="checkbox"/>	<input type="checkbox"/>	<input checked="" type="checkbox"/>
Verlichting/installaties				
Buitenverlichting	<input type="checkbox"/>	<input type="checkbox"/>	<input type="checkbox"/>	<input checked="" type="checkbox"/>
Tijd- of schemerschakelaar/bewegingsmelder	<input type="checkbox"/>	<input type="checkbox"/>	<input type="checkbox"/>	<input checked="" type="checkbox"/>
Bebouwing				
Tuinhuis/buitenberging	<input type="checkbox"/>	<input type="checkbox"/>	<input type="checkbox"/>	<input checked="" type="checkbox"/>
Kasten/werkbank in tuinhuis/berging	<input type="checkbox"/>	<input type="checkbox"/>	<input type="checkbox"/>	<input checked="" type="checkbox"/>
(Broei)kas	<input type="checkbox"/>	<input type="checkbox"/>	<input type="checkbox"/>	<input checked="" type="checkbox"/>
Overig				
Overige tuin, te weten:				
– (Sier)hek	<input type="checkbox"/>	<input type="checkbox"/>	<input type="checkbox"/>	<input checked="" type="checkbox"/>
– Vlaggenmast(houder)	<input type="checkbox"/>	<input type="checkbox"/>	<input type="checkbox"/>	<input checked="" type="checkbox"/>

Overig

Zijn er zaken die geen eigendom zijn van verkoper omdat er sprake is van een leasecontract of huurcontract. Zo ja, neemt verkoper de zaak mee of wordt het betreffende contract overgenomen?

Ja Nee Gaat mee Moet worden overgenomen

CV	<input type="checkbox"/>	<input checked="" type="checkbox"/>	<input type="checkbox"/>	<input type="checkbox"/>
Boiler	<input type="checkbox"/>	<input checked="" type="checkbox"/>	<input type="checkbox"/>	<input type="checkbox"/>
Zonnepanelen	<input type="checkbox"/>	<input checked="" type="checkbox"/>	<input type="checkbox"/>	<input type="checkbox"/>
Bijlage(n) over te nemen contracten:				
-				

Voor akkoord,

De opdrachtgever/verkoper,

Koper,
(en echtgeno(o)t(e)/partner)

plaats en datum:

plaats en datum:

Vragenlijst bij verkoop woning

Adres te verkopen woning: **Ridderstraat 5, 8051 EG Hattem**

1. Bijzonderheden

- a Zijn er nadat u het perceel in eigendom hebt gekregen nog andere, eventuele aanvullende notariële of onderhandse akten opgesteld met betrekking tot het perceel? ja nee
- b Zijn er mondelinge of schriftelijke afspraken gemaakt over aangrenzende percelen? niet bekend ja nee
- c Wijken de huidige terreinafscheidingen af van de kadastrale eigendomsgrenzen? niet bekend ja nee
- Zo ja, waaruit bestaat die afwijking? : In de binnenstad zijn kadastrale grenzen vaak lastig te herleiden en lopen objecten wel eens bijzonder in elkaar over. Dat kan ook het geval zijn bij Ridderstraat 5.
- d Is een gedeelte van de woning, schuur, garage of schutting gebouwd op grond van de burens of andersom? niet bekend ja nee
- e Heeft u grond van derden in gebruik? niet bekend ja nee
- f Rusten er 'bijzondere lasten en beperkingen' op de woning en/of het perceel? ja nee
- g Is de Wet voorkeursrecht gemeenten van toepassing? ja nee
- h Is er een anti-speculatiebeding en/of zelfbewoningsplicht van toepassing op de woning? ja nee
- i Is er sprake van een beschermd stads- of dorpsgezicht of loopt er een procedure tot aanwijzing daartoe? ja nee
- Is er sprake van een gemeentelijk-, provinciaal-of rijksmonument of loopt er een procedure tot aanwijzing daartoe? Het betreft een gemeentelijk monument. ja nee
- Is er volgens het bestemmingsplan sprake van een beeldbepalend of karakteristiek object? ja nee
- j Is er sprake (geweest) van ruilverkaveling? ja nee
- k Is er sprake van onteigening? ja nee
- l Is de woning of de grond geheel of gedeeltelijk verhuurd of bij anderen in gebruik? n.v.t ja nee
- m Is er over de woning een geschil/procedures gaande, al dan niet bij de rechter, huurcommissie of een andere instantie? ja nee
- n Is er bezwaar gemaakt tegen de waardebeschikking WOZ? ja nee
- o Zijn er door de overheid of nutsbedrijven verbeteringen of herstellingen voorgeschreven of aangekondigd die nog niet naar behoren zijn uitgevoerd? ja nee
- p Zijn er in het verleden subsidies of premies verstrekt die bij verkoop van de woning voor een deel kunnen worden teruggevorderd? ja nee
- q Is de woning onbewoonbaar verklaard of in het verleden ooit onbewoonbaar verklaard geweest? ja nee

r Is er bij verkoop sprake van een omzetbelastingheffing? ja nee

s Hoe gebruikt u de woning nu? : Woning. De bestemming van beide percelen is 'centrum'. Naast 'wonen' kan Ridderstraat 5 in Hattem ook gebruikt worden voor kantoor, dienstverlening of winkel.

Is dat gebruik volgens de gemeente toegestaan? ja nee

2. Gevels

a Is er sprake (geweest) van vochtdoorslag of aanhoudend vochtige plekken op de gevels? ja nee

b Zijn er (gerepareerde) scheuren/beschadigingen in/aan de gevels aanwezig? ja nee

Zo ja, waar? : Verschillende scheurvorming zichtbaar zoals gebruikelijk voor dit soort oudere objecten.

c Zijn de gevels tijdens de bouw geïsoleerd? niet bekend ja nee

Zo nee, zijn de gevels daarna (deels) geïsoleerd? niet bekend ja nee

d Zijn de gevels ooit gereinigd? niet bekend ja nee

3. Dak(en)

a Hoe oud zijn de daken ongeveer? Platte daken: : Niet bekend

Overige daken: : Niet bekend

b Heeft u last van daklekkages (gehad)? ja nee

Zo ja, waar? : Voorkant goot, door stormschade. Is verholpen.

c Zijn er in het verleden gebreken geconstateerd aan de dakconstructie zoals scheve, doorbuigende, krakende, beschadigde en/of aangetaste dakdelen? ja nee

d Heeft u het dak al eens (gedeeltelijk) laten vernieuwen c.q. laten repareren? ja nee

e Is het dak tijdens de bouw geïsoleerd? Platte daken: niet bekend ja nee

Overige daken: niet bekend ja nee

Zo nee, is het dak daarna geïsoleerd? Platte daken: niet bekend ja nee

Overige daken: niet bekend ja nee

Zo ja, wanneer heeft de isolatie plaatsgevonden en met welk isolatiemateriaal? : Met pur enkele jaren geleden. Waarschijnlijk is er ook isolatie aanwezig achter en op de gipsplaten, maar dat weten wij niet zeker.

Heeft u een certificaat of bewijs van het na-isoleren? ja nee

f Zijn de regenwaterafvoeren lek of verstopt? ja nee

g Zijn de dakgoten lek of verstopt? ja nee

4. Kozijnen, ramen en deuren

a Van welk materiaal zijn de buitenkozijnen gemaakt? : Hout

b Wanneer zijn de buitenkozijnen, ramen en deuren voor het laatst geschilderd? : Niet bekend – dient weer uitgevoerd te worden.

Is dit gebeurd door een erkend schildersbedrijf? ja nee

c Functioneren alle scharnieren en sloten? ja nee

d Zijn voor alle afsluitbare deuren, ramen etc. sleutels aanwezig? ja nee

e Is er sprake van isolerende beglazing? ja nee

Zo ja, welk type glas? : Isolerende beglazing gecreëerd middels voorzetramen. Dubbel glas aanwezig boven binnentuin.

Is er sprake van isolerende beglazing in de gehele woning? ja nee

f Is er bij de isolerende beglazing sprake van condensvorming tussen het glas? ja nee

Zo ja, waar? : Soms zit er wat condens achter de voorzetramen. Deze kunnen los om te ventileren en schoon te maken.

5. Vloeren, plafonds en wanden

a Is er sprake (geweest) van vochtdoorslag of optrekkend vocht op de vloeren, plafonds en/of wanden? ja nee

b Is er sprake (geweest) van schimmelvorming op de vloeren, plafonds en/of wanden? ja nee

c Zijn er (gerepareerde) of (verborgen) scheuren en/of beschadigingen in/aan vloeren, plafonds en/of wanden aanwezig? ja nee

d Hebben zich in het verleden problemen voorgedaan met de afwerkingen? ja nee

e Is er sprake (geweest) van gebreken aan de vloerconstructie, zoals scheve, doorbuigende, krakende, beschadigde en/of aangetaste vloerdelen? ja nee

f Is er sprake van vloerisolatie? niet bekend ja nee

6. Fundering, kruipruimte en kelder

a Is er sprake (geweest) van gebreken aan de fundering? niet bekend ja nee

b Is de kruipruimte toegankelijk? ja nee

Is de kruipruimte droog? meestal ja nee

Zo nee of meestal, toelichting: : Afhankelijk van de stand van de IJssel

c Is er sprake van vochtdoorslag door de kelderwand? soms ja nee

Zo ja of soms, toelichting: : Afhankelijk van de stand van de IJssel

d Is de grondwaterstand in de afgelopen jaren waarneembaar gewijzigd of is er sprake van wateroverlast geweest? ja nee

Zo ja, heeft dit tot problemen geleid in de vorm van water in de kruipruimte c.q. kelder? n.v.t ja nee

Zo nee, tot wat voor andere problemen heeft dit geleid? : Als het water in de IJssel hoog staat, kan het soms wat vochtig zijn in de kelder.

7. Installaties

a Wat voor warmte-installatie(s) is/zijn er aanwezig in de woning? : Cv-ketel

Is/zijn de installatie(s) eigendom? ja nee

Merk van de installatie(s): : Remeha

Installatiedatum van de installatie(s): : 2012

Op welke datum is/zijn deze installatie(s) voor het laatst onderhouden? :

Is het onderhoud uitgevoerd door een erkend bedrijf? ja nee

Zo ja, door wie? :

b Zijn er de afgelopen tijd zaken opgevallen ten aanzien van de installatie(s)? ja nee

c Zijn er radiatoren die niet warm worden? ja nee

d Zijn er radiatoren of (water)leidingen die lekken? ja nee

e Zijn er radiatoren of (water)leidingen die ooit zijn bevroren? ja nee

f Heeft u vloerverwarming in de woning? ja nee

g Zijn er vertrekken die niet (goed) warm worden? ja nee

h Heeft de woning zonnepanelen die uw eigendom zijn? ja nee

i In welk jaar zijn voor het laatst de aanwezige schoorsteenkanalen/rookgasafvoeren geveegd/gereinigd? : 2023

j Wanneer heeft u de aanwezige schoorsteenkanalen voor het laatst gebruikt? : 2023

Is de trek van aanwezige schoorsteenkanalen goed? niet bekend ja nee

k Zijn er onderdelen van de elektrische installatie vernieuwd? niet bekend ja nee

Zijn er gebreken aan de elektrische installatie? ja nee

l Is er een laadpaal aanwezig voor een elektrische auto? ja nee

m Is er mechanische ventilatie of een soortgelijk systeem aanwezig? ja nee

n Is er een domoticsysteem of een soortgelijk systeem aanwezig? ja nee

o Zijn er rookmelders op iedere verdieping aanwezig? ja nee

Zo ja, hoe oud zijn de rookmelders ongeveer? : Niet bekend

8. Sanitair, riolering en keuken

- a Zijn er beschadigingen aan wastafels, douche, bad, toiletten, gootstenen en kranen? ja nee
- b Hoe oud is de badkamer ongeveer? : Boven 2021 / beneden 2023 – schakelaar ontbreekt
- c Lopen de afvoeren van wastafels, douche, bad, toiletten, gootstenen en kranen goed door? ja nee
- d Is de woning aangesloten op het gemeentelijke riool? ja nee
- e Zijn er gebreken (geweest) aan de riolering, zoals breuken, stankoverlast, lekkages, etc.? ja nee
- f Is er een andere voorziening, zoals een septictank, beerput of dergelijk aanwezig? niet bekend ja nee
- g Van welk jaar dateert de keukenopstelling ongeveer? : Ca. 2000
- h Van welk jaar dateert de inbouwapparatuur ongeveer? : Ca. 2020
- Functioneert alle inbouwapparatuur? ja nee
- i Heeft u een kokend water kraan? ja nee
- Zo ja, functioneert deze kraan naar behoren en hoe oud is deze kraan ongeveer? : Niet aangesloten en niet bekend of deze naar behoren functioneert.

9. Diversen

- a Wat is het bouwjaar van de woning? : 1450 volgens de BAG
- b Zijn er asbesthoudende materialen in/op de woning/ bijgebouw(en) aanwezig? niet bekend ja nee
- c Blijft er in de woning zeil achter, al dan niet vastgelijmd, dat is aangeschaft tussen 1955 en 1982? niet bekend ja nee
- d Is er sprake van loden leidingen in de woning? niet bekend ja nee
- e Is er een Japanse duizendknoop aanwezig in de tuin? niet bekend ja nee
- f Is er in puin/asbest afval in de grond/tuin aanwezig? niet bekend ja nee
- g Heeft u elders lekkages gehad? niet bekend ja nee
- h Is de grond verontreinigd? niet bekend ja nee
- i Is er een olietank aanwezig of aanwezig geweest? niet bekend ja nee
- j Is er sprake van overlast door ongedierte in of (rond)om de woning? ja nee
- k Is de woning aangetast door houtworm, boktor, ander ongedierte of zwam? niet bekend ja nee
- l Is er sprake van chlorideschade (betonrot)? niet bekend ja nee
- m Hebben er verbouwingen en/of bijbouwingen plaatsgevonden in en/of om de woning? ja nee
- Zo ja, welke ver-/bijbouwingen? : 2020-2023 en daarvoor ook door vorige eigenaren.
- n Zijn er verbouwingen of uitbreidingen uitgevoerd zonder omgevingsvergunning (voorheen bouwvergunning)? niet bekend ja nee
- o Is er sprake van glasvezel internet? niet bekend ja nee
- p Bent u in het bezit van een definitief energieprestatiecertificaat/energielabel? ja nee
- Zo ja, welke label : Geen energielabel; betreft gemeentelijk monument.

10. Vaste lasten

- a Hoeveel betaalde u voor de laatste aanslag onroerendezaakbelasting? € 645,32
Belastingjaar? : 2024
- b Wat is de WOZ-waarde? € 520.000,-
Peiljaar? : 2023
- c Hoeveel betaalde u voor de laatste aanslag waterschapslasten? € 232,30
Belastingjaar? : 2024
- d Hoeveel betaalde u voor de laatste aanslag gemeentelijke belastingen? € 1.231,50
Belastingjaar? : 2024
- e Welke voorschotbedragen betaalt u maandelijks aan de nutsbedrijven? Gas en elektra: € 440,00
Wat is uw jaarverbruik voor gas/ elektriciteit en water? Gas (m³): 13/07 – 05/04 1.310
Elektriciteit hoog (kWh): 13/07 – 05/04 1.535
Elektriciteit laag (kWh): 13/07 – 05/04 1.424
Elektriciteit totaal (kWh): 13/07 – 05/04 2.959
Met hoeveel bewoners bewoonde u de woning? Aantal: 1
- f Zijn er lease- en/of huurkoopcontracten? ja nee
- g Als er sprake is van erfpacht of opstalrecht hoe hoog is dan de canon per jaar? N.v.t.
- h Heeft u alle gemeentelijke belastingen die u verschuldigd bent al betaald? ja nee
Zijn er variabele bedragen voor gemeenschappelijke poorten, inritten of terreinen? ja nee
- i Heeft u, om in de straat te parkeren, een parkeervergunning nodig? ja nee

11. Garanties

- a Zijn er lopende onderhoudscontracten en/of garantieregelingen overdraagbaar aan de koper? ja nee

12. Nadere informatie

- a Overige zaken : In de koopakte zal de ouderdomsclausule opgenomen worden: 'Het is koper bekend dat de onroerende zaak meer dan 500 jaar oud is, wat betekent dat de eisen die aan de bouwkwaliteit gesteld mogen worden aanzienlijk lager liggen dan bij nieuwe woningen. In afwijking van artikel 6.3 van deze koopakte komt het geheel of ten dele ontbreken van een of meer eigenschappen van de onroerende zaak voor normaal en bijzonder gebruik en het eventueel anderszins niet-beantwoorden van de zaak aan de overeenkomst voor rekening en risico van koper.' Uiteraard mag de woning bouwkundig gekeurd worden.

INFORMATIEF KARAKTER VRAGENLIJST

De vragenlijst geeft vorm, inhoud en structuur aan de mededelingsplicht van verkoper. De mededelingsplicht strekt niet verder dan dat verkoper ten tijde van het sluiten van de overeenkomst aan de koper meedeelt wat hem bekend is omtrent de woning. De vragenlijst beoogt geen garanties te geven, maar heeft een informatief karakter.

ONDERTEKENING

Verkoper(s) verklaart/verklaren alle hem/haar bekende feiten te hebben vermeld in dit formulier. Verkoper is zich ervan bewust dat hij/zij bij een niet juiste en/of volledige vermelding van feiten het risico loopt om aansprakelijk gesteld te worden door de koper. Verkoper verklaart de woning tot de eigendomsoverdracht op een manier te zullen bewonen en onderhouden welke in het maatschappelijk verkeer als gebruikelijk wordt beschouwd.

Ondergetekende(n) verkla(a)r(t)(en) voorgaande vragen volledig en naar waarheid te hebben ingevuld:

Naam:

Plaats:

Datum:

Handtekening:

Gegevens NVM-makelaar

Kantoor naam: Knol Makelaardij
Adresgegevens: Dorpsweg 20, 8051 XV Hattem
Telefoonnummer: 038-3038200
E-mailadres: info@knolmakelaardij.nl

Kadastrale kaart

Kadastrale kaart

Uw referentie: Ridderstraat 5



<p>Deze kaart is noordgericht</p> <p>12345 Perceelnummer</p> <p>25 Huisnummer</p> <p>— Vastgestelde kadastrale grens</p> <p>— Voorlopige kadastrale grens</p> <p>— Administratieve kadastrale grens</p> <p>— Bebouwing</p>	<p>Schaal 1: 500</p> <p>Kadastrale gemeente Hattem</p> <p>Sectie E</p> <p>Perceel 902</p>	<p>kadaster</p> 
--	---	--

Voor een eensluidend uittreksel, geleverd op 18 maart 2024
De bewaarder van het kadaster en de openbare registers

Aan dit uittreksel kunnen geen betrouwbare maten worden ontleend.
De Dienst voor het kadaster en de openbare registers behoudt zich de intellectuele eigendomsrechten voor, waaronder het auteursrecht en het databankenrecht.

Belangrijke informatie kopen en verkopen

Wij hopen u door deze brochure een goed beeld te geven van het door ons te koop aangeboden object. Wilt u een woning kopen die te koop wordt aangeboden via bemiddeling door Knol Makelaardij, dan zijn onderstaande voorwaarden van toepassing.

De verstrekte informatie

De informatie in deze brochure is met zorg samengesteld. Wij kunnen echter geen aansprakelijkheid aanvaarden voor de juistheid van deze informatie. De informatie moet gezien worden als vrijblijvende aanbieding met uitnodiging om in onderhandeling te treden. Het woonoppervlak zoals vermeld in de verkoopuitingen wordt berekend volgens de branchbrede meetinstructie. Dit gebeurt zo zorgvuldig mogelijk. U kunt echter aan de maten geen rechten ontleen.

Meldingsplicht verkoper

Op grond van de wettelijke meldingsplicht van verkoper vragen wij de verkoper te melden wat voor u als koper van belang kan zijn. Deze meldingen worden vastgelegd in een vragenlijst welke onderdeel is van deze brochure en ook toegevoegd wordt aan de koopakte. Op basis van deze informatie en wat zichtbaar is informeren wij u zo volledig mogelijk. Wij doen echter geen nader onderzoek naar zaken als vervuiling, ondergrondse tanks, toegepaste materialen of verbouw- of bestemmingsplanmogelijkheden. In dit kader wijzen wij u op de onderzoekplicht van koper.

Onderzoekplicht koper

De wettelijke onderzoekplicht van koper geeft aan dat de koper de verplichting heeft te beoordelen of de woning de eigenschappen bezit om te voldoen aan het gebruik dat koper voor ogen heeft. Het verdient aanbeveling om een (bouwkundige) deskundige in te schakelen. Indien koper niet besluit tot inschakelen van een deskundige komen de eventueel nadelige gevolgen hiervan volledig voor rekening van koper.

Asbest

Verkoper en makelaar kunnen geen garantie geven voor de afwezigheid van asbest. Soms is deze niet zichtbaar of niet bekend bij verkoper of makelaar, bijvoorbeeld omdat deze is weggewerkt achter een omtimmering. Indien verkoper op de hoogte is van de aanwezigheid van asbest, dan dient verkoper dat kenbaar te maken en dit zal in de koopovereenkomst vermeld worden.

Verklaring verkoper/aansprakelijkheid makelaar

Verkoper verklaart jegens zijn makelaar en de koper dat de informatielijst is aangepast aan de hem laatst bekende informatie en (voor zover verkoper bekend) volledig en naar waarheid is ingevuld. De makelaar aanvaardt geen aansprakelijkheid voor onjuiste of onvolledige invulling van de informatielijst.

Onderhandeling

Het is verstandig vooraf met ons contact op te nemen of uw eigen makelaar in te schakelen wanneer u een bod wenst te doen. In uw bod dient u alle voor u belangrijke voorwaarden op te nemen. Deze voorwaarden dienen in de onderhandeling besproken te worden en er dient overeenstemming tussen partijen over deze voorwaarden te zijn. Deze voorwaarden worden in de koopovereenkomst vastgelegd. U bent pas in onderhandeling wanneer de verkoper een tegenbod heeft gedaan. Het feit dat er een onderhandeling loopt, betekent niet dat andere gegadigden geen bod mogen uitbrengen.

Ontbindende voorwaarden

Bij het uitbrengen van uw bod, kunt u ook ontbindende voorwaarden opnemen, zoals het verkrijgen van een financiering. De koop kan dan ontbonden worden indien er binnen de overeengekomen termijn niet voldaan is aan uw voorwaarde. Over deze voorwaarden dient overeenstemming te zijn bereikt en zij dienen in de koopovereenkomst te worden opgenomen.

Koopakte en drie dagen bedenktijd

De koop komt juridisch tot stand wanneer deze vastgelegd is in een door beide partijen getekende koopovereenkomst. Wanneer de onderhandeling is afgerond stellen wij deze op en ontvangt u een concept. Bij deze koopovereenkomst voegen wij alle relevante stukken om u zo goed mogelijk te informeren. Daarna wordt de koopovereenkomst op ons kantoor uitgebreid met u besproken voor ondertekening. Wij gebruiken de koopakte welke door NVM, VastgoedPro, VBO makelaar, consumentenbond en Vereniging Eigen Huis is opgesteld. Hierin is opgenomen dat u als koper een week na afloop van de ontbindende voorwaarden een waarborgsom of bankgarantie van 10 % van de koopsom dient te voldoen bij de notaris.

Daarnaast wordt er in de koopovereenkomst opgenomen, dat mocht er sprake zijn van een voordeel overdrachtsbelasting dit voordeel voor verkoper is.

In de koopakte is opgenomen dat u als particuliere koper 3 dagen bedenktijd heeft. U kunt de koop binnen deze 3 dagen ontbinden. De bedenktijd start om 0.00 uur op de dag na het tekenen van de koopakte en het ontvangen van een kopie van de door beide partijen getekende akte. De bedenktijd eindigt om 24.00 uur op de derde dag. Is dit een zaterdag, zondag of erkende feestdag dan wordt deze met één dag verlengd. Vallen er twee weekend dagen of feestdagen in de bedenktijd dan wordt deze met één dag verlengd.

Notariskeuze

De keuze voor een notaris is, indien niet anders vermeld, voor de koper. Kiest de koper een notaris op meer dan 20 kilometer afstand en besluit verkoper hierdoor per volmacht te tekenen, dan zijn de kosten van deze volmacht voor de koper en kunnen wij als makelaar helaas niet bij de overdracht bij de notaris aanwezig zijn. Wanneer de door koper gekozen notaris meer dan € 175,00 incl. BTW aan doorhalingskosten per hypotheek voor verkoper in rekening brengt, zijn de meerkosten boven dit bedrag voor koper.

Financiering

Veelal wordt bij de koop door koper een ontbindende voorwaarde financiering opgenomen. Deze voorwaarde dient dan door koper in de onderhandeling vermeld te zijn, ook als u met NHG wilt financieren. Indien hierover geen nadere afspraken zijn gemaakt wordt uitgegaan van een financiering van 100% van de marktwaarde van de woning tegen gebruikelijke voorwaarden en tarieven en, indien kopers met z'n tweeën kopen, op beide inkomens. Voor de ontbindende voorwaarde van financiering staat een termijn van een aantal weken nadat mondelinge overeenstemming is bereikt over de koopsom. U heeft echter als koper tot aan de datum van eigendomsoverdracht de tijd om de meest passende financiering aan te gaan bij een geldverstrekker welke voor u de beste condities en voorwaarden heeft. Doet de koper binnen de in de koopakte vastgelegde termijn een beroep op de ontbindende voorwaarde van financiering, dan dient hij aan te tonen dat hij zich voldoende heeft ingespannen om de financiering te verkrijgen. Om te kunnen beoordelen of koper al het redelijk mogelijke heeft gedaan en er terecht een beroep op het financieringsvoorbehoud wordt gedaan, dient koper hierbij in ieder geval de gegevens die aan de bank verstrekt zijn en minimaal één afwijzing van een erkende geldverstrekker met vermelding van de reden van afwijzing te overleggen.

Bankgarantie / waarborgsom

In de koopakte wordt de gebruikelijke bepaling opgenomen dat de koper tot zekerheid voor de nakoming van zijn verplichtingen een bankgarantie stelt of een waarborgsom stort van 10% van de overeengekomen koopsom. De bankgarantie of waarborgsom dient door de notaris ontvangen te zijn op de in de koopovereenkomst vastgelegde datum.

Toestemming aan notaris inzake AVG

Partijen verlenen de notaris die het transport begeleidt de opdracht tot het doorsturen van de (concept) akte van levering en de (concept) nota van afrekening aan de verkoopmakelaar en de aankoopmakelaar. De aankoop- en verkoopmakelaar worden door het ontvangen van de (concept) akte van levering en de (concept) nota van afrekening in staat gesteld om te controleren of de afspraken uit de (concept) akte van levering en de (concept) nota van afrekening overeenkomen met hetgeen verkoper en koper overeengekomen zijn in de koopovereenkomst.

Toestemming verstrekken stukken aan taxateur inzake AVG

De verkoopmakelaar wordt door partijen gemachtigd om de relevante stukken en gegevens omtrent het verkochte, zoals deze koopovereenkomst en het eigendomsbewijs, door te sturen aan de taxateur die in opdracht van koper, het verkochte zal taxeren. De taxateur wordt door het ontvangen van de relevante stukken in staat gesteld om de taxatie uit te voeren overeenkomstig de aan de taxatie gestelde eisen, zoals voorgeschreven door marktpartijen als de NVM, het NRVV, de taxatie validatie instituten en hypotheekverstrekkers.

Identificatieplicht

De makelaar is wettelijk verplicht u als verkopers of koper te identificeren. Wij vragen u ons een geldige ID- bewijs te tonen en maken een kopie met de ID app van de overheid.

Energielabel

Vanaf 1 januari 2015 heeft de rijksoverheid een voorlopig energielabel afgeven voor in beginsel iedere woning in Nederland. Verkoper is verplicht dit voorlopige label voor de eigendomsoverdracht definitief te laten maken. Het niet hebben van een gevalideerd label is voor rekening en risico van verkoper.

Feitelijke levering

De sleuteloverdracht vindt meestal plaats op de datum van transport. Voordat het transport plaatsvindt zal er een inspectie plaatsvinden in het verkochte. Hierbij mogen alle partijen aanwezig zijn en heeft de koper de gelegenheid de woning te inspecteren en te controleren of alle roerende en onroerende zaken aanwezig zijn, zoals deze in de koopovereenkomst zijn overeengekomen. De meterstanden zullen door de makelaar, samen met verkoper(s) en koper(s), worden opgenomen. Let op: de nieuwe woning dient op de dag van de eigendomsoverdracht verzekerd te zijn door koper met ten minste branddekking.

Begrippen voor u verklaard

Wanneer u een huis wilt gaan kopen, krijgt u te maken met veel begrippen waar u mogelijk nog niet zo vaak van gehoord heeft. Hierbij vindt u een overzicht van de meeste begrippen met een duidelijke uitleg.

Bankgarantie

Een garantie van een Nederlandse bank dat de koper zijn verplichtingen uit de koopakte zal nakomen voor het bedrag dat genoemd is.

Bedenktijd

Na het sluiten van de koopovereenkomst heeft de koper een wettelijke bedenktijd van drie dagen. De bedenktijd gaat in nadat de koper en de verkoper de koopakte hebben ondertekend en de koper (een kopie van) de akte heeft ontvangen.

Bestemmingsplan

Een door de gemeenteraad vastgesteld inrichtingsprogramma voor een bepaald gebied. Hierin staat onder andere welke bestemming een bepaald perceel heeft en eventueel hoe bepaalde grond en de opstallen die erop staan moeten worden gebruikt. Het bestemmingsplan bestaat in elk geval uit een plankaart, bebouwingsvoorschriften en een toelichting. Op de plankaart kan een koper bekijken welke bestemming een perceel heeft. In de bebouwingsvoorschriften staan bouwmogelijkheden en bestemmingen in dat gebied aangegeven en verder omschreven, bijvoorbeeld goothoogten, inhoud van bouwwerken, rooilijnen, bebouwingsintensiteit, enzovoort. Een handige website waar de meeste bestemmingsplannen te raadplegen zijn, is www.ruimtelijkeplannen.nl.

Bod

Het bedrag dat door een partij wordt geboden op een pand. Dit kan gekoppeld zijn aan ontbindende voorwaarden, een opleveringsdatum en eventuele over te nemen roerende zaken.

Erfpacht

Het recht om de onroerende zaak van iemand anders (bijvoorbeeld de gemeente) te gebruiken tegen betaling van een canon (een vast bedrag per maand of jaar).

Eigenwoningforfait

Het bedrag dat u als eigenaar van een woning in uw belastingaangifte bij uw inkomen moet optellen (een vast percentage van de WOZ-waarde).

Hypotheekakte

In dit document staan alle afspraken over de hypotheek tussen de koper en de financieringsinstelling. Het wordt uiteindelijk door de notaris aangeboden aan het Kadaster en in een speciaal daarvoor bestemd register ingeschreven.

Kadaster

Een instantie die openbare registers beheert. Het Kadaster geeft onder andere informatie over: het grondoppervlak, of er een bevel tot bodemsanering is, of een pand op de monumentenlijst staat, wie de eigenaar is en welk kadastraal nummer het heeft.

Koopovereenkomst of koopakte

In dit document worden de afspraken vastgelegd die verkoper en koper hebben gemaakt over de koop.

Kosten koper

Hieronder worden de volgende kosten verstaan:

- > Overdrachtsbelasting (in de meeste gevallen 2%)
- > Notariskosten voor de opmaak van de akte van levering
- > Kadasterkosten voor inschrijving akte van levering

Makelaarskosten en hypotheekkosten vallen hier niet onder.

Levering

De levering is opgesplitst in twee delen. Bij de juridische levering wordt het perceel op naam van de koper gezet (door het tekenen van de akte van levering bij de notaris). De feitelijke levering vindt plaats bij het overdragen van de sleutels.

Nationale Hypotheek Garantie (NHG)

Een waarborgfonds dat borg staat wanneer de geldlener de rente en aflossing van zijn hypothecaire geldlening niet meer betaalt. U kunt een hypothecaire geldlening afsluiten met Nationale Hypotheek Garantie. Dit scheelt u in het rentepercentage en de hoogte van het hypotheekbedrag. Voor het krijgen van een financiering met NHG is een koopsomgrens vastgesteld. Boven deze koopsom kunt u geen financiering met NHG verkrijgen. Kijk voor meer informatie op www.nhg.nl.

Ontbindende voorwaarden

Voorwaarden die in de koopovereenkomst kunnen worden opgenomen. Indien een voorwaarde in vervulling gaat, kan de overeenkomst (meestal kosteloos) worden ontbonden. Een ontbindende voorwaarde kan onder meer betrekking hebben op de financiering, het verkrijgen van een verblijfsvergunning, het verkrijgen van de Nationale Hypotheek Garantie of de uitkomst van een bouwkundig advies.

Optie

Het begrip 'optie' wordt op twee manieren gebruikt:

- > In juridische zin geeft een optie een partij (in dit geval de koper) de keuze om door een eenzijdige verklaring een koopovereenkomst met een andere partij (de verkoper) te sluiten. Beide partijen zijn het dan eens over de voorwaarden van de koop, maar de koper krijgt bijvoorbeeld nog een week bedenktijd. Bij de aankoop van een nieuwbouwwoning is zo'n optie gebruikelijk. Bij de aankoop van een bestaande woning niet.
- > Bij de aankoop van een bestaande woning wordt het begrip 'optie' eigenlijk ten onrechte gebruikt. 'Optie' heeft dan de betekenis van bepaalde afspraken die een verkopende NVM-makelaar maakt met een geïnteresseerde koper tijdens het onderhandelingsproces. Bijvoorbeeld de toezegging dat de koper een paar dagen bedenktijd krijgt voor het uitbrengen van een bod. De koper kan deze tijd gebruiken om beter inzicht te krijgen in zijn financiering of de gebruiksmogelijkheden van de woning.

Onder bod zijn

De toezegging van de verkopende makelaar aan eenieder om geen transacties met andere geïnteresseerden te zullen bevorderen. Bezichtigingen door andere geïnteresseerden blijven wel mogelijk.

Overdrachtsbelasting

Een belasting die wordt geheven ten laste van de koper van een onroerende zaak (bijvoorbeeld een huis). Momenteel bedraagt deze 2% van de waarde van de verkochte woning, maar er zijn uitzonderingen mogelijk.

Recht van overpad

Het recht (erfdienstbaarheid) dat de eigenaar van een stuk grond heeft om over de grond van een ander te gaan. De ander heeft de plicht dit toe te staan en het pad in stand te houden. Dit recht hangt aan een onroerende zaak en blijft bij de verkoop in stand.

Roerende goederen

Dit zijn zaken die niet aan de onroerende zaak zijn verbonden en die de koper mogelijk kan overnemen van de verkoper, al dan niet tegen een vergoeding.

Taxatie

Het uitbrengen van een waardeoordeel in een professionele taxatiedienst over bijvoorbeeld een pand door een daartoe bevoegd persoon, zoals uw NVM-makelaar. Bijvoorbeeld bij verkoop of verbouwing van een woning, voor de aanvraag van een hypotheek of in het kader van de Wet Waardering Onroerende Zaken.

Transport

De juridische eigendomsoverdracht bij de notaris. Dit noemen wij ook wel 'overdracht'.

Vereniging van Eigenaars

De vereniging van alle mede-eigenaren van een appartementengebouw. Hiervan bent u volgens de wet automatisch lid als u eigenaar bent van een appartementsrecht in het gebouw. De VvE behartigt de gemeenschappelijke belangen in en rond het appartementencomplex. In de splitsingsakte is aangegeven welk aandeel u als eigenaar hebt in het gehele gebouw.

Vrij op naam (v.o.n.)

Dit houdt in dat er voor de koper geen bijkomende kosten zijn om de woning op zijn naam te krijgen. Eventuele hypotheekkosten en de kosten van een aankoopmakelaar blijven wel voor rekening van de koper.

Waarborgsom

Een bedrag dat gestort wordt door de koper (meestal bij de notaris) als zekerheid dat hij aan zijn betalingsverplichtingen zal voldoen.

Zoekopdracht

Een opdracht tot het begeleiden bij het zoeken en kopen van een huis. Hiervoor mag de makelaar een courtage rekenen. Welke diensten in deze opdracht zijn inbegrepen, hangt af van wat de makelaar en de opdrachtgever met elkaar afspreken.

Aangenaam kennis te maken!

Deze brochure wordt u aangeboden door Knol Makelaardij.

Jan-Willem Knol, makelaar en eigenaar, is het gezicht van Knol Makelaardij. In het voorjaar van 2022 is hij zijn eigen makelaarskantoor gestart vanuit een kantoor aan de Dorpsweg 20 in Hattem.

Een huis verkopen of kopen zijn één van de grootste beslissingen in een mensenleven. Daarom vindt Jan-Willem zorgvuldigheid en kwaliteit ontzettend belangrijk. Dat is dan ook de reden waarom Knol Makelaardij is aangesloten bij de NVM.

Heeft u vragen? Wij helpen u graag. Kunnen wij onze dienstverlening verbeteren? Laat het ons alstublieft weten. Kunnen wij u ergens mee helpen? Wij zijn u heel graag van dienst!





KNOL

MAKELAARDIJ

VERKOOP • AANKOOP • TAXATIE • VERHUUR

Dorpsweg 20, 8051 XV Hattem

T 038 303 82 00

E info@knolmakelaardij.nl

WWW.KNOLMAKELAARDIJ.NL